



Cid Legal



Programa de Educação Fiscal - Prefeitura Municipal de Santa Maria
Secretaria de Município da Educação e Secretaria de Município de Finanças - Câmara Municipal de Vereadores
Informativo nº 34 - Novembro e Dezembro de 2013

7º Festival Cid Legal Canta e Dança 2013: Um espetáculo da cidadania

A arte como forma de expressão é o que foi visto no 7º Festival Cid Legal Canta e Dança etapa Ensino Fundamental, que aconteceu no Avenida Tênis Clube (ATC) nos dias 4, 5 e 6 de novembro, com 23 escolas participantes. O festival é realizado pelo Programa Municipal de Educação Fiscal (Pmef), tem o patrocínio da Caixa Econômica Federal e conta com o apoio da Receita Federal do Brasil; 8ª Delegacia da Fazenda Estadual; 8ª Coordenadoria Regional de Educação; Escola de Administração Fazendária (Esaf); Sindicato dos Professores Municipais de Santa Maria (Sinprosm) e Universidade Federal de Santa Maria (UFSM).

A coordenadora do Programa Municipal de Educação Fiscal de Santa Maria, Rosaura Vargas, falou sobre o objetivo do festival. “A corrupção prejudica quem mais precisa do serviço público, pois é contra isso que estamos lutando. Através da música, dança e poesia, passamos nosso recado de cidadania, contra a corrupção, a má aplicação dos recursos públicos e a sonegação”, afirma Rosaura.

Os estudantes do ensino fundamental exerceram sua criatividade nas paródias e poesias, criando letras críticas e educativas, como o rap Cidadão Legal “Trabalhando e estudando para viver decentemente/ Na escola a gente aprende a cuidar da vida da gente/ Nessa vida o mundo anda cheio de corrupção/ Não fa-



zem nada pra prender o político ladrão/ Sempre vou ao mercado peço a nota fiscal/ É meu direito exigir, sou um cidadão legal”, diz a paródia da EMEF Nossa Senhora do Perpétuo Socorro.

No último dia do Festival, além do show dos estudantes, os professores da Escola Municipal de Ensino Fundamental Pão dos Pobres Santo Antônio subiram

ao palco, declamaram poesias e fizeram paródias como o Show dos Perigosos “Re-Pa-ra/ Se não fiscalizar o recurso não vem/ Quando paro para fiscalizar eu vejo, eu sei/nosso imposto é usado e a gente pode ver/Comece sempre por você.”

Também nesse dia se apresentou o coral da terceira idade da EMEF junto ao CAIC Luizinho De

Grandi. Todos juntos para provar que para ensinar e aprender não tem idade.

Além de alunos, professores e pais passaram pelo festival nestes três dias: a secretária de município de Educação Silvana Guerino e as professoras Adriana Maria Knackfuss e Silvia Camargo; da Secretaria Municipal de Cultura a Diretora da Biblioteca Pública, Rosângela Rechia; da Receita Federal de Santa Maria, Alexandre Rampelotto, Araquem Ferreira Brum, Carlos Luciano Sant’Anna e Marco Aurélio Teixeira; do Sindicato dos Professores Municipais de Santa Maria, Vera do Monte Ribas e Marta Najar, da delegacia da Fazenda Estadual, Ivanice Zanini Schultes, da Caixa Econômica Federal Jorge Brum, da 8ª Coordenadoria Regional de Educação, Joselina Jaemish Jorge e o chefe de gabinete da secretaria Municipal da Fazenda de Bagé, Antônio Carlos Vaz de Moraes, acompanhado por uma comitiva de professores e servidores da Prefeitura de Bagé que vieram conhecer o trabalho das escolas com Educação Fiscal. Esse ano o festival envolveu em todas as suas etapas oito escolas de educação Infantil, 23 escolas de ensino fundamental e nove da Educação de Jovens e Adultos, em que 775 alunos fizeram 113 apresentações, envolvendo diretamente 130 professores.



Confira as fotos do Festival nas páginas 5, 6 e 7.

Opiniões
PÁGINA 2

Educação Infantil
PÁGINA 3

Galeria de Fotos
PÁGINAS 5, 6 E 7

Luz, Câmera e Educação Fiscal
PÁGINA 8

EDITORIAL

É tempo de agradecer

Final do ano é tempo de celebrar, compartilhar, descansar e também de agradecer. Nós do Programa de Educação Fiscal de Santa Maria (Pmef) gostaríamos de agradecer a cada pessoa que tornou o ano especial, a todos que cantaram, dançaram e atuaram por uma sociedade melhor. Queremos agradecer a todos que acreditam no nosso trabalho e nos apoiam fazendo com que a gente sempre busque o melhor.

Ao longo desse ano, o Pmef realizou mais de 30 palestras em Santa Maria e municípios da região como, Caçapava, Tupanciretã, Vera Cruz, Três Passos, entre outros. O programa também esteve em várias escolas da cidade, pois são elas nossas principais parceiras na missão de conscientizar a sociedade atra-

vés da Educação Fiscal e da participação.

A partir dos projetos que realizamos como: “Curso de Dissemidores” promovido pela Escola de Administração Fazendária (Esaf), com mais de 700 alunos inscritos; no mês de abril, oficinas de história em quadrinhos através do projeto “Educação Fiscal na Linha da Cidadania”; em maio, “Feira do Livro”, com o lançamento da revista Quadrante X, em que o nosso mascote Cid Legal ganhou uma versão adolescente e uma história em quadrinho; junho e julho foi a vez da “Matemática”, onde a matemática é ensinada de forma lúdica e irreverente. É por meio dessas ações que os estudantes expressam seu conhecimento sobre impostos, exercício

a cidadania, combate a corrupção e sonegação; de agosto até setembro foi realizado a entrega dos prêmios destinados pela Receita Federal, para os estudantes que participaram do 6º Cid Legal Canta e Dança em 2012.

O resultado dessas atividades foi visto durante as classificatórias para o 7º Cid Legal Canta e Dança e se concretizou no momento em que os estudantes subiram no palco do festival para passar as suas mensagens sobre cidadania. Esse ano, o festival teve sua primeira etapa em junho com os alunos da Educação de Jovens e Adultos, em outubro foi a vez das escolas de Educação Infantil. Em outubro, também ocorreu o 5º Festival Educação Fiscal em Cena e a I Semana da Educação

Infantil. Em novembro o Festival Cid Legal encerrou com três dias de evento com a etapa Ensino Fundamental. No final do mês de novembro promovemos uma noite especial - “Noite da Educação Fiscal”, que fez parte da programação do “Natal do Coração: É Tempo de Esperança”. No mês dezembro estamos realizando a entrega dos prêmios para os estudantes que participaram dos festivais Cid Legal canta e Dança e Educação Fiscal em Cena. E ainda realizaremos a divulgação dos ganhadores do concurso universitário “Luz, Câmera e Educação Fiscal”, que ocorrerá no dia 20 de dezembro.

E é por isso que agradecemos.

Opinião do Leitor

“Parabéns a equipe do Programa Municipal de Educação Fiscal RS, em especial a Rosaura Vargas, Rozania Rosa e equipe pela organização impecável de mais um evento do Festival Cid Legal Canta e Dança. Nossas crianças agradecem a oportunidade do estudo e do convívio com demais colegas.”

*Candida Ribeiro
Vice-Diretora da EMEF Altina Teixeira*

“Parabenizo a organização do evento. O 7º Festival Cid Legal Canta e Dança é um momento de muita beleza artística quando professores e alunos demonstram todo o seu talento e criatividade.”

*Rosângela Rechia
Secretaria da Cultura*

Na edição anterior...



A trigésima terceira edição do informativo Cid Legal priorizou a abertura do 7º Festival Cid Legal Canta e Dança. Evento que teve seu início na noite de 26 de junho, no auditório da Prefeitura Municipal de Santa Maria, com as apresentações da Educação para Jovens e Adultos (EJA).

Na última edição, também pode ser vista uma mostra dos trabalhos apresentados pelos

estudantes e professores.

O concurso de curta-metragem Luz, Câmera e Educação Fiscal também foi tema dessa última edição.

O informativo está disponível para download, juntamente com as edições anteriores, no site do Pmef:

<http://www.santamaria.rs.gov.br/educacaofiscal>

Para mais informações sobre o Pmef curta nossa página no facebook:

<http://www.facebook.com/educacaofiscalsantamariars>

7º Festival Cid Legal Canta & Dança categoria Educação Infantil

No dia 3 de outubro, o Colégio Antônio Alves Ramos, no Bairro Patronato, foi palco para a etapa de Educação Infantil do 7º Festival Cid Legal Canta e Dança.

O festival busca estimular o conhecimento sobre a arrecadação e a função social dos tributos. Realizado pelo Programa Municipal de Educação Fiscal, uma parceria entre as Secretarias Municipais de Educação (Smed) e de Finanças (SMF).

O evento reuniu cerca de 236 estudantes artistas que se apresentaram com danças. No total, foram nove escolas de educação infantil: Casa da Criança, Luiza Ungaretti, Darci Vargas, João

Franciscatto, Ida Fiori Druck, Eufrásia Pengo Lorenzi, Aracy Trindade Caurio, Ady Schneider Beck e Núcleo Infantil Caic Luizinho De Grandi, e também participou do festival o Colégio Antônio Alves Ramos.

A coordenadora do Programa Municipal de Educação Fiscal de Santa Maria (PMEF), Rosaura Vargas abriu a solenidade. Logo após o delegado da Receita Federal em Santa Maria, Alexandre Rampelotto, ressaltou a importância do trabalho realizado pelos professores com os alunos, salientando o valor de ensinar lições de cidadania para os pequenos, assim como a presença

e participação dos pais.

Como parte da comissão avaliadora estiveram no evento representando o Movimento Brasileiro de Educadores Cristãos (Mobrec), professora Eva Maria de Souza, da 8ª Coordenadoria Regional de Educação, o professor Luiz Carlos Tonetto da Silva, do Sindicato dos Professores Municipais de Santa Maria (Simprosm), professora Lady Maier, da Secretaria Municipal de Educação professora, Daisy Ramos e professora Claudia Bassoaldo, do Conselho Municipal de Educação professora Gladis Borin, da Associação dos Professores Universitários de Santa Maria

(Apusm), Michele Daisinger, o Prefeito César Schirmer foi representado pela professora Terezinha Venturini.

O Festival Cid Legal Canta e Dança tem o patrocínio da Caixa Econômica Federal e conta com o apoio da Receita Federal do Brasil; 8ª Delegacia da Fazenda Estadual; 8ª Coordenadoria Regional de Educação; Escola de Administração Fazendária (ESAF); Sindicato dos Professores Municipais de Santa Maria (Sinprosm) e Universidade Federal de Santa Maria (UFSM).

Galeria de Fotos



Colégio Antônio Alves Ramos
Apresentação: Teatro



EMEI Ady Schneider Beck
Apresentação : O Planetinha



EMEI Aracy Trindade Caurio
Apresentação : Planeta Sonho



EMEI Casa da Criança
Apresentação : Pequeno Cidadão



EMEI Darcy Vargas
Apresentação : Acredito na Rapaziada



EMEI Eufrásia Pengo Lorenzi
Apresentação : Remexe



EMEI Ida Fiori Druck
Apresentação : Até quando/Brasil/ Vem para rua



EMEI João Franciscato
Apresentação : Receita Mágica



EMEI Luiza Ungaretti
Apresentação : Mexe Mexe



Educação Infantil CAIC Luizinho de Grandi
Apresentação : O mundo é uma bola



Hora do Lanche: Picnic realizado com os pequenos.



O plateia do evento formada por alunos, pais e professores se divertiu com as apresentações.

Arte e Educação Fiscal em Cena: Estudantes de Santa Maria promovem o exercício a cidadania através do teatro

No final de outubro o PMEF promoveu o 5º Festival Educação Fiscal em Cena, que são mostras de teatro apresentadas pelas escolas de Santa Maria. O festival destina-se a divulgar trabalhos de prática teatral sobre o tema educação fiscal, desenvolvidos por estudantes do ensino fundamental de instituições que participam do Programa Municipal de Educação Fiscal (PEMF).

A iniciativa tem a parceira da Receita Federal do Brasil, Receita Estadual, 8ª Coordenadoria Regional de Educação e Câmara Municipal de Vereadores. Foram oito escolas participantes, que compareceram com apresenta-

ções que passaram ao público presente mensagens de direitos e deveres, repúdio a corrupção,



Secretárias Municipais de Educação Silvana Guerino, da Cultura Marília Chartune Teixeira, da Receita Federal do Brasil Araquém Brum, delegado Alexandre Rampelotto e a coordenadora do PMEF Rosaura Vargas.

a má aplicação dos recursos públicos, a sonegação de impostos

e, através da arte, chamaram a atenção das pessoas para a busca de uma sociedade mais justa

e igualitária. Fizeram parte da comissão avaliadora, as secretá-

ria de Educação Silvana Guerino e da Cultura Marília Teixeira, delegado da Receita Federal do Brasil Alexandre Rampelotto, diretora administrativa do Theatro Treze de Maio Ruth Sopher Péreyron, professor do curso de licenciatura em teatro da UFSM José Renato Noronha, diretor da EMAET Iran Nunes, da 8ª CRE professor Luiz Tonetto. A próxima edição do Festival já está confirmada e acontecerá nos dias 19 e 20 de novembro, no Theatro Treze de Maio, a partir da parceria entre a prefeitura através da Secretaria da Cultura e da administração do teatro



Escola Estadual Almiro Beltrame

A escola ensinou que ao pedir a nota fiscal a arrecadação tributária aumenta, tendo assim mais dinheiro para escolas, hospitais, lazer e até para reajustes salariais.



EMEF Livia Menna Barreto

A escola trouxe para a platéia uma crítica sobre o uso indevido das bolsas benefícios, oferecidas pelo governo, ocasionando assim o mau uso do dinheiro público. A escola também apresentou outra peça falando sobre desvio e sonegação de impostos, que geram a corrupção.



EMEF Aracy Barreto Sachis

No teatro da escola foi tratado o tráfico de pessoas, animais, drogas, influência, órgãos e sangue humanos, obras de arte e patrimoniais.



EMEF Pedro Kunz

A peça da escola destacou o excesso abusivo do valor dos impostos, tendo em vista que o retorno para a sociedade não é suficiente para atender as principais necessidades, entre elas saneamento básico, saúde, educação, segurança.



EMEF junto ao CAIC Luizinho De Grandi

Quem não cumpre suas obrigações como cidadão, está impedindo que benefícios gerados pelos impostos pagos, é a mensagem que o teatro da escola transmitiu para o público.



EMEF Rejane Garcia Gervini

Comprar compulsivamente e não pedir nota fiscal foi o tema do teatro da escola, que conta a história de uma família que nunca pediu nota fiscal durante a compra e se vê em uma péssima situação quando todos seus eletrodomésticos estragam.



EMEF Hylda Vasconcelos

A escola trouxe como tema a educação fiscal é a construção da vida em sociedade, com o objetivo a construção e preservação ambiental., guardando uma relação direta com o cotidiano das pessoas.



EMEF Vicente Farenca

O teatro da escola é fruto do trabalho desenvolvido em sala de aula, abordou a origem do dinheiro, movimento bancário e o orçamento nas três instâncias de governo.

7º Festival Cid Legal Canta & Dança categoria Ensino Fundamental

Galeria de Fotos

04/11/12

Escolas que participantes: EMEF Duque de Caxias, EMEF Hylda Vasconcellos, EMEF Nossa Senhora do Perpétuo Socorro, EMEF Professora Francisca Weinmann, E.E. Coronel Pilar, E.E. Edson Figueredo e E.E Dr Xavier da Rocha.



05/11/12

Escolas que participantes: EMEF Adelmo Simas Genro, EMEF Altina Teixeira, EMEF Aracy Barreto Sacchis, EMEF João da Maia Braga, EMEF Pedro Kunz, EMEF Rejane Garcia Gervini e EMEF Padre Nóbrega.



06/11/12

Escolas que participantes: EMEF Zenir Aita, EMEF Júlio do Canto, EMEF Pão dos Pobres, EMEF Vicente Farencena, EMEF junto ao CAIC Luizinho De Grandi, EMEF Nossa Senhora da Conceição, E.E. Almiro Beltrame e E.E. João Link Sobrinho.





Estudantes que participaram dos festivais Cid Legal Canta e Dança e Educação Fiscal em Cena, ganham prêmios destinados pela Receita Federal do Brasil

O Programa Municipal de Educação Fiscal (PMEF) está realizando a entrega de prêmios para os estudantes que participaram do 7º Festival Cid Legal Canta e Dança e 5º Festival Educação Fiscal em Cena.

Os prêmios foram sorteados no dia 6 de dezembro, no auditório da Prefeitura Municipal, são produtos destinados pela Receita Federal do Brasil e estão sendo entregues para os estudantes diretamente nas escolas pela equipe do PMEF.

São mais de 600 estudantes premiados de 23 escolas que participaram dos festivais, entre os prêmios estão eletrônicos como vídeos-game, celulares, tablets e câmara digitais sorteados para os estudantes.



EMEF Júlio do Canto



EMEF Altina Teixeira



Estudantes da EMEF Nossa Senhora do Perpétuo Socorro escreveram uma cartinha ao PMEF.

“Nós gostaríamos de homenagear a equipe do Programa de Educação Fiscal pelo maravilhoso trabalho que vem realizando durante esses 7 anos do Cid Legal Canta e Dança. Ao aprendermos sobre tributos e participarmos do festival aprendemos a importância de ser um cidadão completo ao nos integrarmos com todas as escolas participantes do programa.

A vocês o nosso agradecimento pelo apoio, atenção e que continue por muito tempo ainda nos permitindo participar desse evento.”

Luz, Câmera e Educação Fiscal: Concurso divulga oito selecionados que irão concorrer à premiação

O nome dos curtas selecionados no concurso universitário Luz, Câmera e Educação Fiscal, aconteceu no dia 26 de novembro, a divulgação e exibição foi via internet pela Multiweb, canal de TV Online da Universidade Federal de Santa Maria. Foram oito vídeos selecionados que estão concorrendo a premiação que ocorrerá por videoconferência no dia 20 de Dezembro, às 10 horas (horário de Brasília). No Rio Grande do Sul o evento ocorrerá em todas as delegacias da Receita Federal, já nos outros estados acontecerá na cidade de cada selecionado. Os curtas que estão disputando a premiação foram anunciados pelo delegado da Receita Federal do Brasil Ale-

Programa Municipal de Educação Fiscal Santa Maria-RS



Divulgação dos vídeos premiados no Luz, Câmera e Educação Fiscal

Concurso Universitário de Curta-Metragem

Dia: 20 de Dezembro de 2013 | Horário: 10h (Horário de Brasília)
Local: Sede da Receita Federal do Brasil

Apoio:  Realização:  Promoção: 

xandre Rampelotto e pela coordenadora do Programa Municipal de Educação Fiscal Rosaura Vargas. No total o concurso recebeu 22 inscrições, de Santa Maria,

Porto Alegre, também de outros estados como Paraná, Pernambuco e Rio de Janeiro. O concurso lançado em junho deste ano, é uma promoção conjunta

do PMEF, por meio das secretarias de município da Educação (Smed) e de Finanças (SMF), e da Secretaria da Receita Federal do Brasil, com apoio da UFSM, Centro Universitário Franciscano (UNIFRA), Secretaria de Fazenda do Estado do Rio Grande do Sul e Escola de Administração Fazendária do Ministério da Fazenda.

O Luz, Câmera e Educação Fiscal é um concurso nacional que visa à seleção de obras audiovisuais de curta-metragem que versem sobre a disseminação da Educação Fiscal, tendo como objetivo conscientizar o cidadão sobre a função social e econômica dos tributos.

Confira os selecionados à premiação, disposição em ordem alfabética:

Contribuir pra quê? - Carpina/Pernambuco
Educação Fiscal - Santa Cruz/ Rio Grande do Sul
Educação Fiscal: O que os universitários pensam - Santa Maria/Rio Grande do Sul
Fazenda Solidária - Santa Maria/Rio Grande do Sul
O que são tributos - Santa Cruz/Rio Grande do Sul
Qual a verdadeira função social do tributo?
Tributação - Santa Maria/Rio Grande do Sul
Um Craque Brasileiro - Rio de Janeiro - Rio de Janeiro/RJ

Premiação

Os prêmios serão distribuídos para cada integrante da equipe.

- 1º lugar: um notebook e um videogame
- 2º lugar: um notebook e uma câmera fotográfica digital
- 3º lugar: um videogame e um tablet
- 4º lugar: um tablet e um GPS
- 5º lugar: um tablet
- *Instituição de Ensino: um notebook, dois tablets e dois GPS

Assista aos vídeos selecionados no site do Pmef:

www.santamaria.rs.gov.br/educacaofiscal/?secao=ef_lcef

Programa Municipal de Educação Fiscal - Santa Maria/RS

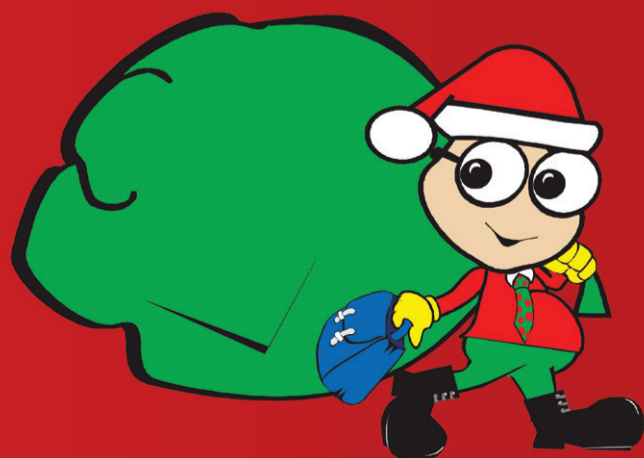

Na hora das compras de natal, lembre-se de exigir a Nota Fiscal.